OFFICE DE TOURISME
Entre Saône et Grosne

GÎTE DE GROUPE - GIGNY-SUR-SAONE - SUD BOURGOGNE

GÎTE DE GROUPE - GIGNY-SUR-SAONE

Bienvenue dans notre gîte de Groupe à Gigny-Sur-Saone - Sud Bourgogne

https://gitedegroupe-gignysursaone.fr

Gîte de groupe

03 85 44 80 78

A **Gîte de groupe - Gigny-Sur-Saone** : 1 Place de l'Église 71240 GIGNY-SUR-SAONE

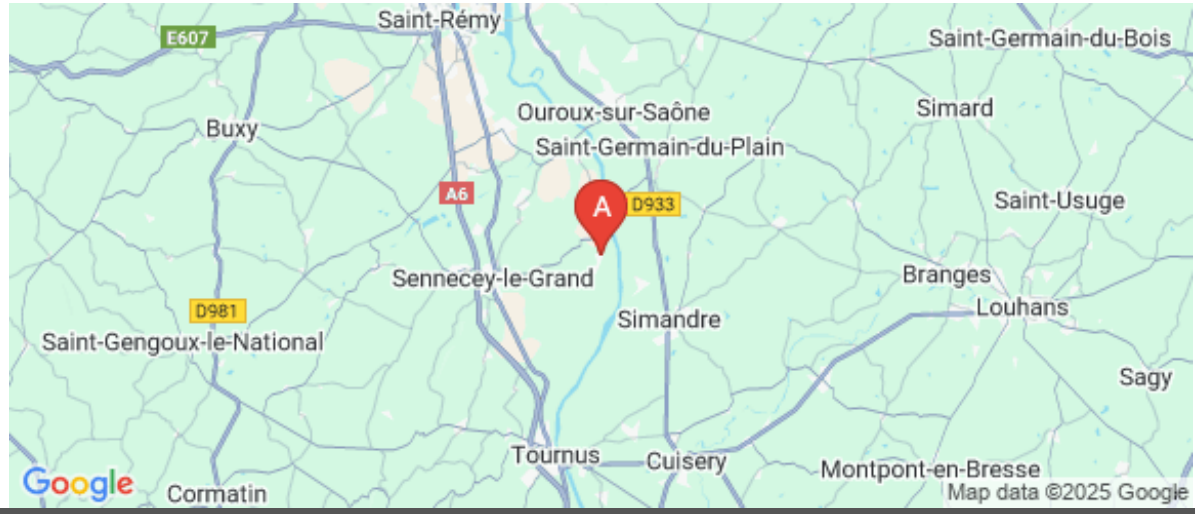

Gîte de groupe - Gigny-Sur-Saone

Gîte de groupe - Gigny-Sur-Saone

Belle demeure de caractère sur 3 niveaux (sans ascenseur) située au cœur du village, équipée de 6 chambres : 2 de 5 lits 1 place, 2 de 4 lits (dont 1 superposé) et 2 de 3 lits (dont 1 superposé) voir photos.
À proximité, le terrain de sport avec : tennis, volley-ball, basket et terrain multisport.
À 500m, la Saône et ses possibilités de balades, pêche, restaurant/bar location de canoë / paddle en saison et de location de bateau (à la semaine).
Pour réserver, contacter la mairie de 15h à 18h les mercredis, jeudis et vendredis
Pendant les vacances scolaires priorité est donnée aux locations à la semaine du samedi au samedi.

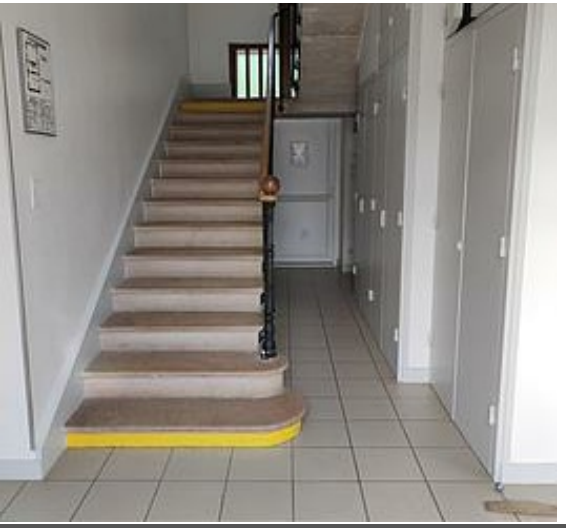

Infos sur l'établissement

Communs	Dans maison	Habitation indépendante
Activités		
Réseaux	Accès Internet	
Stationnement	Parking	
Services	Nettoyage / ménage option ménage proposée à 100 €	
Extérieurs	Terrain de pétanque	Table de ping pong

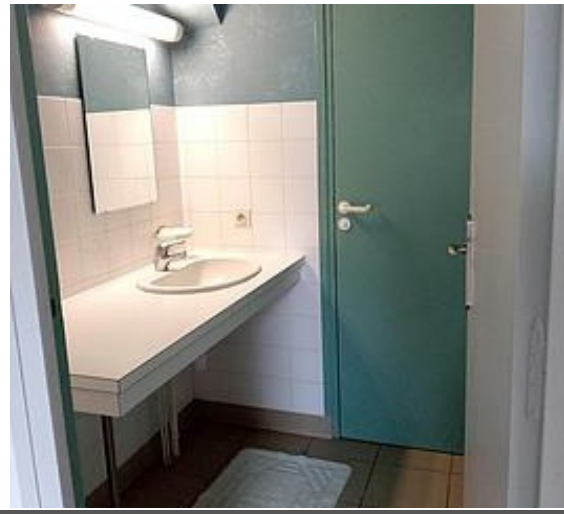

Gîte de groupe - Gigny-Sur-Saone

Chambre	24 personnes	6 chambres	280 m2

GITE DE GROUPE 24 personnes en gestion libre

Chambres	Chambre(s): 6 Lit(s): 24	dont lit(s) 1 pers.: 24 dont lit(s) 2 pers.: 0
Salle de bains / Salle d'eau	Salle de bains avec douche Salle(s) d'eau (avec douche): 3	
WC	WC: 4	
Cuisine	Cuisine Congélateur Four à micro ondes Réfrigérateur	 Four Lave vaisselle
Autres pièces	Séjour	
Media	Chaîne Hifi Wifi	Télévision
Autres équipements	Lave linge collectif	Matériel de repassage
Chauffage / AC	Chauffage	
Exterieur	Abri couvert Barbecue Jardin privé Salon de jardin	Abri pour vélo ou VTT Cour Jardin Terrain clos
Divers		

A savoir : conditions de la location

Arrivée	- Pendant les vacances scolaires priorité aux locations à la semaine - location du samedi 18 h au samedi 10 h pour la semaine - location du vendredi 18h au dimanche 18 h pour les week-ends
Départ	
Langue(s) parlée(s)	Français
Annulation/ Prépaiement/ Dépot de garantie	
Moyens de paiement	Chèques bancaires et postaux
Ménage	
Draps et Linge de maison	
Enfants et lits d'appoints	
Animaux domestiques	Les animaux ne sont pas admis.

Tarifs (au 24/09/25)

Gîte de groupe - Gigny-Sur-Saone

Pendant les vacances scolaires, priorité est donnée aux locations à la semaine

Tarifs en €:	Tarif 1 nuit en semaine (L, M, M, J, D)	Tarif 1 nuit en weekend (V ou S)	Tarif 2 nuits weekend (V+S)	Tarif 7 nuits semaine
du 01/09/2025 au 19/12/2025			730€	1530€
du 20/12/2025 au 04/01/2026			860€	2010€

Mes recommandations

OFFICE DE TOURISME ENTRE SAÔNE ET GROSNE
WWW.OT-SENNECEYLEGRAND.COM

OFFICE DE TOURISME Entre Saône et Grosne

Restaurant du Pont de Thorey

03 85 44 81 41
14, route de Gigny-sur-Saône

1.8 km
SAINT-GERMAIN-DU-PLAIN
1

Grande terrasse au bord de l'eau. Pôchouse, grenouilles, friture, sandre, cuisine régionale et de saison. Cuisine traditionnelle du bord de Saône.

Les Pagaies de la Bresse

9 Quai de la Colonne
https://www.pagaiesdelabresse.fr/

0.8 km
GIGNY-SUR-SAONE
1

Des activités ludiques pour découvrir la Saône et la Seille en respectant la nature en canoë ou paddle ! Passez un moment en famille inoubliable et amusant ! Pour nos activités, prévoyez une tenue adaptée, ainsi que des affaires de rechanges, de la crème solaire et une casquette ! Prévoyez également une bouteille d'eau pour les enfants !

Liaison Gigny à Sennecey

0.8 km
1

Depuis la Saône et la halte nautique de Gigny-sur-Saône, vous rejoindrez Sennecey le grand en traversant le bois du Petit Chorme à la faune et flore caractéristiques des milieux naturels de lit de rivière… Après avoir traversé Sennecey-le-Grand, et admiré l'église romane de Saint-Julien (XI siècle), vous arriverez au parc de Ruffey : découverte de l'Arboretum et du verger conservatoire…

: Restaurants : Activités et Loisirs : Nature : Culturel : Dégustations

Mes recommandations (suite)

OFFICE DE TOURISME ENTRE SAÔNE ET GROSNE
WWW.OT-SENNECEYLEGRAND.COM

OFFICE DE TOURISME
Entre Saône et Grosne

: Restaurants : Activités et Loisirs : Nature : Culturel : Dégustations

Mes recommandations (suite)

OFFICE DE TOURISME ENTRE SAÔNE ET GROSNE
WWW.OT-SENNECEYLEGRAND.COM

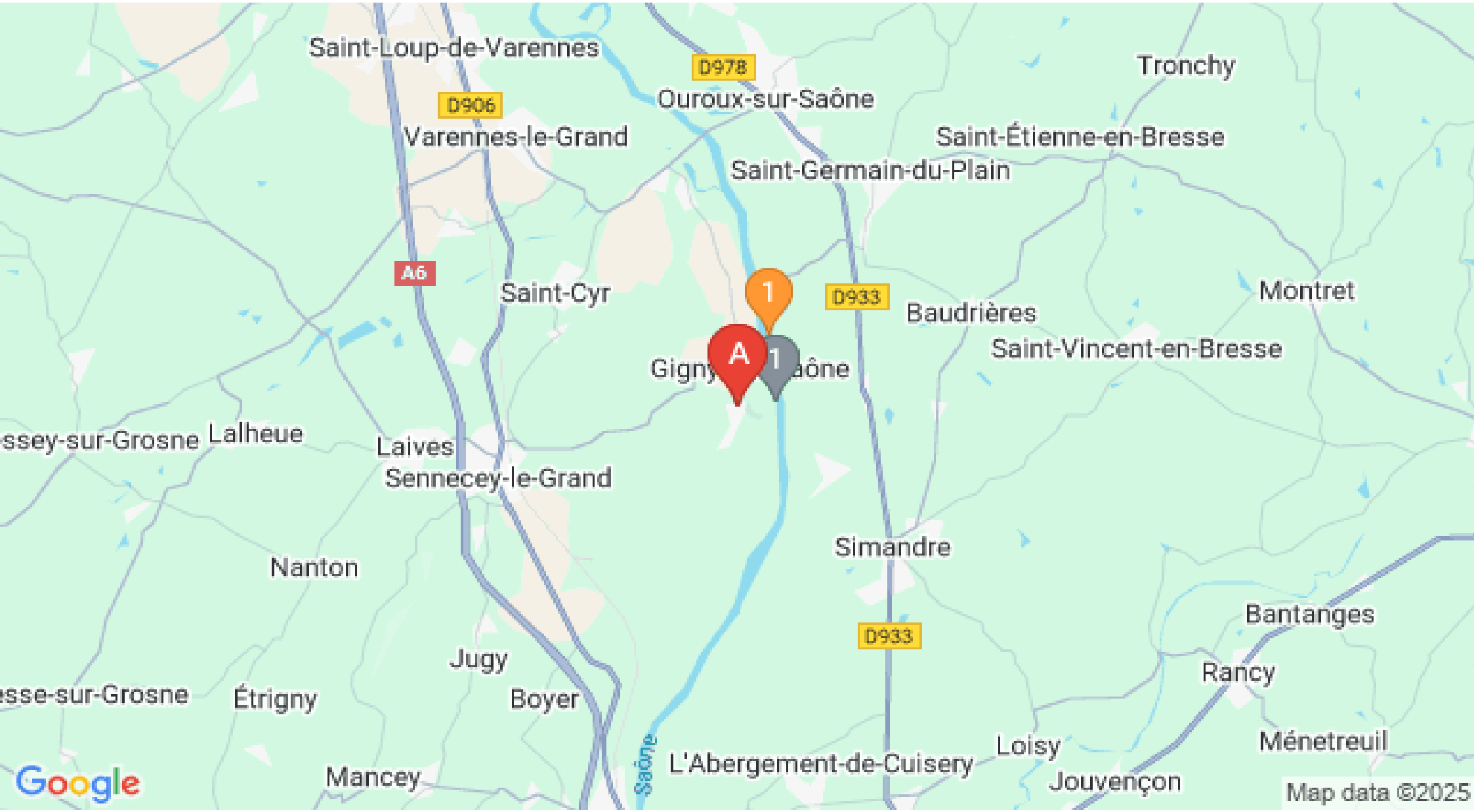

: Restaurants : Activités et Loisirs : Nature : Culturel : Dégustations